Nabilla révèle le numéro de téléphone Brigitte Macron : comment cette gaffe a embarrassé l'Élysée

Le 21 avril 2020 à 20h23

Le 3 avril 2020, l'ancienne star de la télé-réalité Nabilla Benattia a eu la chance de recevoir l'appel de Brigitte Macron pour son don aux hôpitaux de Paris. Malheureusement, elle a fait une petite bourde en oubliant de flouter le numéro de l'épouse d'Emmanuel Macron.

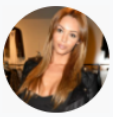

NABILLA BENATTIA

Suivre son actu

BRIGITTE MACRON

Suivre son actu

Nabilla Benattia, devenue Vergara en 2018 suite à son mariage avec Thomas Vergara, a parcouru du chemin depuis ses débuts dans la télé-réalité en 2011. Connue pour son excentricité, la présentatrice de Love Island France est aussi une grande généreuse. Alors que le coronavirus sévit en France et que le personnel soignant est surchargé, elle a fait un don de 10.000 euros aux hôpitaux de France. Ce beau geste lui a valu l'appel de Brigitte Macron, en personne, le 3 avril 2020. En effet, l'épouse d'Emmanuel Macron a tenu à remercier chaque personnalité qui avait fait un don pour les hôpitaux. Une initiative très bien accueillie et qui a surpris la femme de Thomas Vergara à en croire la vidéo publiée sur son compte Instagram.

Nabilla met l'Élysée dans une position délicate

Vue 3.635.682 de fois, elle montre Nabilla sous le choc de cet appel inattendu. Si elle est très courte, on peut entendre la voix de Brigitte Macron remercier la jeune maman de 28 ans pour son immense générosité. Si on peut voir Nabilla très émue on peut aussi très nettement distinguer le numéro de téléphone affiché. Et c'est bien cela qui va causer du tort à Brigitte Macron puisque des milliers d'internautes se sont empressés de composer le numéro non caché par Nabilla. Fort heureusement, celui-ci n'était pas celui de l'épouse d'Emmanuel Macron mais celui de l'Élysée. Très rapidement, ils se sont retrouvés submergés à cause des trop nombreux appels.

L'actu de Nabilla Benattia

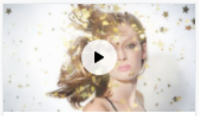

Cheveux : les coiffures

Femme Actuelle Astro Consult

Des questions sur votre avenir ? Nos astrologues, voyants et tarologues vous éclairent

Je prends rendez-vous

TOTAL direct energie

POUR BAISSER VOTRE FACTURE D'ÉNERGIE CLIQUEZ

ICI

J'EN PROFITE

Voir conditions sur le site

Vous allez aimer

Brigitte Macron veut "conjurer" la malédiction des femmes de l'Elysée

spécial...

Nabilla se justifie sur son message concernant l'Affaire Mila après un édito de Patrick Cohen

Nabilla : et si on copiait sa mise en beauté canon ?

Mais cette bourde a eu aussi une autre conséquence. De nombreux autres appels importants n'ont pas pu être interceptés comme celui de Julien Dussart et Pierrick Bizet. Les deux hommes ont organisé le 5 avril 2020, une course virtuelle ayant pour but de récolter des fonds pour les hôpitaux de Paris. Résultat ? Plus de 10.000 euros récoltés ce qui valait bien un appel de Brigitte Macron. Selon nos confrères du *Sud Ouest*, lorsque Julien Dussart a reçu l'appel, il a cru à une blague et n'a donc pas répondu. Peu après il a rappelé mais hélas pour lui, juste après la petite bourde de Nabilla...

Brigitte Macron : ces terribles lettres qu'elle reçoit à l'Elysée

Photos - Pourquoi Brigitte Bardot a rencontré le couple Macron à l'Élysée ?

rencontré le couple Macron à l'Élysée ?

Brigitte et Emmanuel Macron pointés du doigt pour l'entretien de l'Elysée

Articles associés

Audrey lamy confondue avec... Brigitte Macron à l'Elysée

Brigitte Macron : combien coûte la Première dame à l'Elysée ?

Brigitte et Emmanuel Macron : leur refuge secret à l'Elysée

Brigitte Macron : le Chef de l'Elysée révèle son régime alimentaire pour garder la forme

Brigitte Macron ose une robe surprenante à l'Elysée

Afficher le profil sur Instagram

512,989 mentions J'aime

nabilla

Solidaires avec la fondation des Hôpitaux de Paris- Hôpitaux de France FR Aujourd'hui est un grand jour pour moi car j'ai eu l'immense honneur et le privilège de recevoir un appel de Madame Brigitte Macron, qui est une personne que j'admire beaucoup, une femme exceptionnelle, touchante, pleine d'énergie, sensible et forte à la fois, un exemple pour beaucoup d'entres nous.

Nous nous sommes longuement entretenues au sujet de la Fondation Hôpitaux de Paris - Hôpitaux de France, dont elle est la Présidente. Elle m'a sensibilisée au Fonds d'urgence mis en place par la Fondation depuis 15 jours pour acheter du matériel et aider les soignants et les patients des hôpitaux et des EHPAD qui ont des besoin urgents pour faire face à la crise sanitaire 🙏 Notre conversation m'a fait prendre conscience de l'importance de son travail, de son extraordinaire engagement dans de nombreux domaines et surtout elle m'a donné l'envie de participer à ce projet. J'ai compris que pour moi il est temps à présent d'utiliser mon énergie et ma notoriété pour cette cause.

Je vous invite à faire des dons pour la fondation et à aider les hôpitaux, rejoignez-moi ! 😀 💪❤️

afficher les 5,954 commentaires